SHAPRY ENTERPRISE

BUILDING WITH PRACTICAL CONFIDENCE

Corporate Profile & Capability Statement

Civil Construction • Structural Works • Facility Maintenance

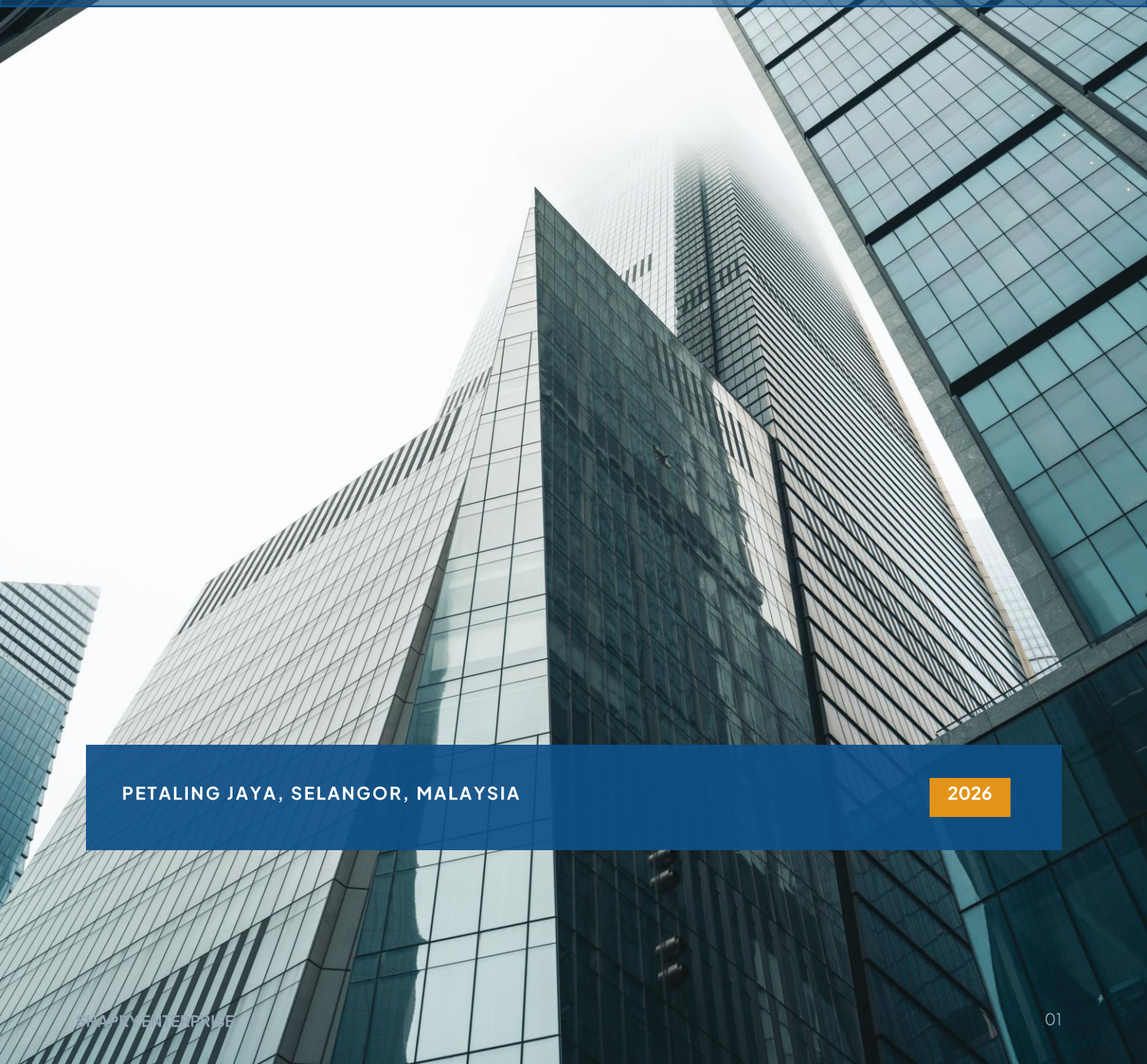

PETALING JAYA, SELANGOR, MALAYSIA

2026

Built for practical delivery

A concise view of SHAPRY ENTERPRISE and the capabilities evidenced by its project portfolio.

A hands-on contractor supporting civil construction, structural additions, refurbishment and maintenance works across institutional and residential environments.

100% BUMIPUTERA • Sole Proprietorship

01 **STRUCTURAL WORKS**

Steel canopy, building additions and associated fabrication / installation.

02 **REFURBISHMENT**

Wet trades, tiling, sanitary upgrades, interior finishing and joinery.

03 **MAINTENANCE**

Roof restoration, external upkeep and high-access maintenance support.

Direct ownership. Direct accountability.



MANAGEMENT COMMITMENT

Practical site leadership with clear client communication and disciplined execution.

Project delivery is managed around three priorities: safe working methods, dependable workmanship and transparent commercial communication. Technical teams and site activities are coordinated directly to keep scope, progress and handover expectations clear.

SITE OVERSIGHT

Direct coordination of site activity

CLIENT TRANSPARENCY

Clear scope, progress and expectations

DELIVERY DISCIPLINE

Workmanship and controlled execution

CAPABILITIES

Four service lines, one delivery partner







01 CIVIL & BUILDING WORKS

Foundations, masonry, roofing and institutional building works.

02 STRUCTURAL ADDITIONS

Steel canopies, extensions, framing and alteration works.

03 MAINTENANCE & REMEDIATION

Roof treatment, waterproofing, repair and planned facility upkeep.

04 FINISHES & FIT-OUT

Tiling, sanitary works, painting, cabinetry and interior refurbishment.

Access equipment and site execution







HYDRAULIC SKYLIFT • High-access support for external and roof maintenance

01 HIGH ACCESS

Skylift / boom truck support for elevated façade and roof works.

02 TEMPORARY ACCESS

Mobile scaffolding for canopy, façade and repair activities.

03 SITE TOOLS

Welding, cutting, grinding, leveling and surface-preparation equipment.

A disciplined jobsite is part of the deliverable.

01 **QUALITY**

Pre-work checks, substrate review, workmanship inspection and defect close-out.

02 **SAFETY**

PPE, toolbox communication, controlled work areas and managed elevated access.

03 **HOUSEKEEPING**

Daily debris control, orderly storage and systematic waste handling.







Quality and safety are integrated into site execution, not treated as separate activities.

Representative project portfolio

Projects are presented by work type rather than overstating unverified contract values or dates.

01	**Government quarters**	Maintenance, repairs and refurbishment
02	**Education facilities**	Building maintenance and defect rectification
03	**KAFA facilities**	Roof / structural repair and new building works
04	**Religious facilities**	Roof restoration, painting and high-access works
05	**Residential**	Structural extensions and interior refurbishment







CASE STUDY 01

Institutional steel canopy

A clear progress-to-completion example of structural steel and roof installation.



Steel frame erection with elevated access



Finished roof sheeting and bracing

STEEL FABRICATION • FRAMING • ROOF SHEETING • BRACING • FINISHING

CASE STUDY 02

Roof restoration & high-access maintenance





DELIVERY APPROACH

Surface preparation and coating works supported by controlled high-access equipment.

Refurbishment from strip-out to handover

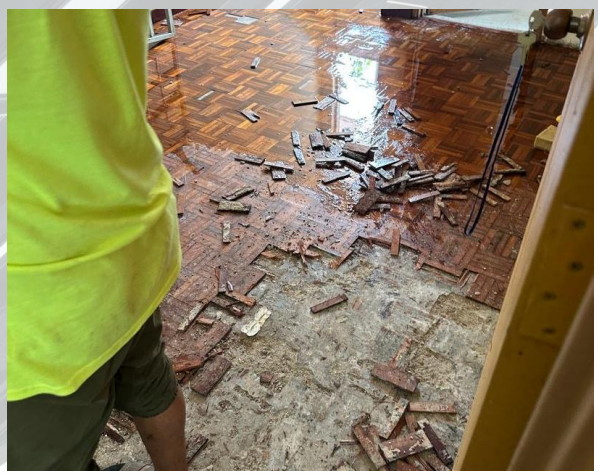

01 STRIP-OUT

Damaged parquet removal



02 WET TRADES

Floor tiling in progress

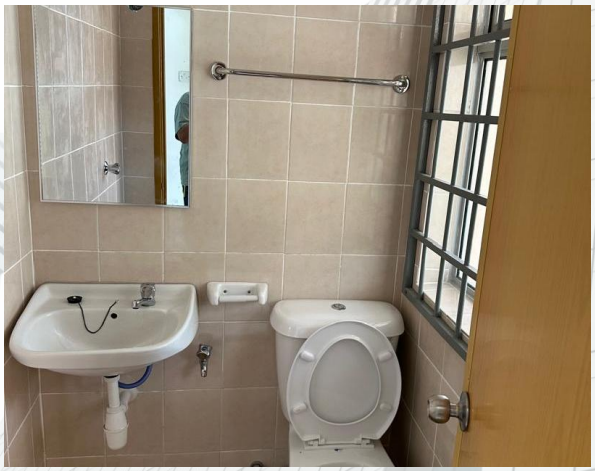

03 HANDOVER

Completed sanitary refurbishment

CASE STUDY 04

Interior fit-out & built-in joinery



01 **CABINETRY**

Built-in kitchen cabinet installation and alignment.

02 **COUNTER + SINK**

Counter work and stainless-steel sink fit-out.

03 **FINISHING**

Wall tiling, plumbing preparation and final detailing.

WHY SHAPRY

A practical partner for jobs that need coordination, access and finish quality.







01 **VISIBLE WORKMANSHIP**

Real project images demonstrate actual site activities and finished results.

02 **DIRECT EXECUTION**

Capability spans structural, maintenance and interior scopes.

03 **ACCESS CAPABILITY**

Skylift and scaffolding support elevated external work.

04 **CLEAR HANDOVER**

Focus on progress visibility and completed-condition quality.

One delivery partner across structural, maintenance and interior scopes.

Registered business details

BUSINESS	**SHAPRY ENTERPRISE**
SSM REGISTRATION	202303321677 (TR0295374-U)
CONSTITUTION	Sole Proprietorship (100% Bumiputera)
OFFICE	No. 23, Jalan SS5D/9A, 47301 Petaling Jaya, Selangor
TELEPHONE	012-2092106 / 03-78650450
EMAIL	shapryenterprise@gmail.com
BANKER	CIMB Bank

Registered business details

SURUHANJAYA SYARIKAT MALAYSIA
COMPANIES COMMISSION OF MALAYSIA

BORANG E (KAEDAH 13)

PERAKUAN PEMBAHARUAN PENDAFTARAN
AKTA PENDAFTARAN PERNIAGAAN 1956

Dengan ini diperakui bahawa perniagaan yang dijalankan dengan nama

SHAPRY ENTERPRISE
NO. PENDAFTARAN : 202303321677 (TR0295374-U)

telah didaftarkan dari hari ini sehingga **23 DISEMBER 2027** di bawah Akta Pendaftaran Perniagaan 1956, beralamat di **NO.23, JALAN SS5D/9A , 47301 PETALING JAYA, SELANGOR.**

Bil. Cawangan : EMPAT (4)

Bertarikh di **SISTEM EZBIZ** pada **28 OGOS 2026.**

REZY IZWAN RAMLY
Timbalan Pendaftar

UserID: EZBIZ Date: Fri Aug 28 09:56:58 MYT 2026

LEMBAGA HASIL DALAM NEGERI MALAYSIA
SELANGOR

BEG BERKUNCI 00002
GPO SHAH ALAM
40990 SHAH ALAM
SELANGOR

Telefon : 03-8911 1000
(HASiL Care Line)
Portal Rasmi :
https://www.hasil.gov.my

Tarikh Janaan Sijil
1/1/2026

Tarikh Luput Sijil
31/12/2026

SIJIL PEMATUHAN CUKAI (TCC)
BAGI PERMOHONAN PEROLEHAN KERAJAAN
(STATUS: PATUH)

Adalah dengan ini, disahkan bahawa

SHAPRY SHAM BIN ZAMHARI
790313085105
IG 20025537010

telah memenuhi kriteria permohonan Sijil Pematuhan Cukai.

Sijil ini dikeluarkan berdasarkan status pematuhan pembayar cukai bagi maksud permohonan perolehan kerajaan sahaja. Sekiranya terdapat bukti-bukti yang menunjukkan pemegang sijil ini tidak mematuhi mana-mana peruntukan dalam Akta Cukai Pendapatan 1967, pihak Lembaga Hasil Dalam Negeri Malaysia berhak menarik balik status pematuhan yang diberikan melalui sijil ini.

Sebarang pertanyaan,sila hubungi HASiL Care Line di talian 03-8911 1000 (dalam negara) / 603-8911 1100 (luar negara).

[Cetakan komputer ini tidak memerlukan tandatangan]

SALINAN

SISTEM TENDER ONLINE SELANGOR 2.0
PEJABAT SETIAUSAHA KERAJAAN NEGERI SELANGOR

PENGESAHAN PENDAFTARAN SYARIKAT

Dengan Ini Disahkan Bahawa

SHAPRY ENTERPRISE

No. Pendaftaran: 202303321677 (TR0295374-U)

telah berdaftar dengan

Unit Perancang Ekonomi (UPEN)
Selangor

pada

29/03/2024

Status Sijil : Aktif

No Pendaftaran	202303321677 (TR0295374-U) Tarikh Luput SSM : 23 Dec 2026
Daerah	Petaling
No Rujukan Sijil CIDB	0120240315-SL134458
Tarikh Sahlaku Sijil CIDB	15 Mar 2024 - 13 Mar 2027
No Rujukan Pendaftaran MOF	357-0002417878
Tarikh Sahlaku Pendaftaran MOF	13 Dec 2024 - 12 Dec 2027

SALINAN

SISTEM TENDER ONLINE SELANGOR 2.0
PEJABAT SETIAUSAHA KERAJAAN NEGERI SELANGOR

PENGESAHAN PENDAFTARAN SYARIKAT

Dengan Ini Disahkan Bahawa

SHAPRY ENTERPRISE

No. Pendaftaran: 202303321677 (TR0295374-U)

telah berdaftar dengan

Unit Perancang Ekonomi (UPEN)
Selangor

pada

29/03/2024

Status Sijil : Aktif

No Pendaftaran	202303321677 (TR0295374-U) Tarikh Luput SSM : 23 Dec 2026
Daerah	Petaling
No Rujukan Sijil CIDB	0120240315-SL134458
Tarikh Sahlaku Sijil CIDB	15 Mar 2024 - 13 Mar 2027
No Rujukan Pendaftaran MOF	357-0002417878
Tarikh Sahlaku Pendaftaran MOF	13 Dec 2024 - 12 Dec 2027
Gred	• **(G1) KEUPAYAAN TIDAK MELEBIHI RM200,000.00** Jumlah Bidang Pengkhususan: 5
Kod Pengesahan Sijil	RJUSQ9Y8

Maklumat dihasilkan oleh komputer. Tiada tandatangan diperlukan.
Tarikh & Waktu Janaan: 09/06/2026 09:03:39

Registered business details

CIDB MALAYSIA

PERAKUAN PENDAFTARAN

Adalah dengan ini diperakui bahawa kontraktor yang dinyatakan di bawah ini telah berdaftar dengan Lembaga mengikut Bahagian VI Akta Lembaga Pembangunan Industri Pembinaan Malaysia 1994. Pendaftaran ini adalah tertakluk kepada syarat-syarat yang telah ditetapkan bersama perakuan ini.

No. Pendaftaran	:	0120240315-SL134458
Nama Kontraktor	:	SHAPRY ENTERPRISE
Alamat Berdaftar	:	NO.23, JALAN SS5D/9A 47301 PETALING JAYA SELANGOR
Daerah	:	PETALING
Tarikh Mula Berdaftar	:	15/03/2024

GRED	KATEGORI	PENGKHUSUSAN
G1	B	B04 B24 B28
G1	CE	CE01 CE21 CE36
G1	ME	M15

Tarikh Mula Berkuatkuasa : **21/09/2026**

Tarikh Habis Tempoh Perakuan : **12/03/2029**

STATUS: AKTIF

Ketua Eksekutif
Lembaga Pembangunan Industri Pembinaan Malaysia
Tarikh: 21/09/2026

JABATAN AKAUNTAN NEGARA MALAYSIA
Aras 1-8, Kompleks Kementerian Kewangan
No.1, Persiaran Perdana
Presint 2
62594 PUTRAJAYA

Tel : 603-8882 1000
Faks : 603-8889 5821
Web : www.anm.gov.my

MAKLUMAT VENDOR iGFMAS

Maklumat Utama

Kod Entiti	:	SSM - Suruhanjaya Syarikat Malaysia			
Nama Vendor	:	SHAPRY ENTERPRISE	ID Pengguna	:	shapry
Vendor ID	:	202303321677	Kod Pembekal SUPP	:	6000723581
Daftar Oleh	:	shapry	No. Ruj. GST	:	
Tarikh Mula GST	:		Tarikh Akhir GST	:	
No. Telefon	:		No. Faks	:	
No. Telefon Bimbit	:	0122092106	Emel	:	shapryenterprise@gmail.com
Alamat	:	NO. 23, JALAN SS 5D/9A 47301 PETALING JAYA Selangor			

Cawangan Vendor

No.	Nama	Bandar	Negeri

Bank Vendor

No.	Nama Bank	No Akaun Bank	Cawangan Vendor
1.	Bank Islam Malaysia Berhad	12131010020059	HQ

KEMENTERIAN KEWANGAN MALAYSIA

SIJIL AKUAN PENDAFTARAN SYARIKAT BUMIPUTERA

NO. SIJIL : BP98445823984060876

NO. RUJUKAN PENDAFTARAN : 357-0002417878

TEMPOH SAH LAKU : 10/01/2025 - 12/12/2027

Bahawa dengan ini diperakui syarikat :

SHAPRY ENTERPRISE (TR0295374-U / 202303321677)
NO.23, JALAN SS5D/9A
PETALING
47301 MUKIM PETALING
SELANGOR, MALAYSIA

Telah diiktiraf sebagai Syarikat Bumiputera oleh Kementerian Kewangan Malaysia. Taraf Bumiputera bukannya hak dan boleh ditarik balik sekiranya syarikat gagal mematuhi syarat/kriteria yang ditetapkan. Kelulusan ini adalah tertakluk kepada syarat-syarat seperti yang dinyatakan di Sijil Akuan Pendaftaran Syarikat Bumiputera (Lampiran C).

t.t
DATO' HAJAH NORISON BINTI RAMLI
Perbendaharaan Malaysia Semenanjung
b.p. Ketua Setiausaha Perbendaharaan
Kementerian Kewangan Malaysia

Tarikh Berdaftar Dengan Kementerian Kewangan Malaysia : 13/12/2024

(Sijil ini adalah cetakan komputer dan tidak memerlukan tandatangan)

KEMENTERIAN KEWANGAN MALAYSIA

SIJIL AKUAN PENDAFTARAN SYARIKAT

NO. SIJIL : K98445823984055054

NO. RUJUKAN PENDAFTARAN : 357-0002417878

TEMPOH SAH LAKU : 13/12/2024 - 12/12/2027

Bahawa dengan ini diperakui syarikat :

SHAPRY ENTERPRISE (TR0295374-U / 202303321677)
NO.23, JALAN SS5D/9A
PETALING
47301 MUKIM PETALING
SELANGOR, MALAYSIA

Telah berdaftar dengan Kementerian Kewangan Malaysia dalam bidang bekalan/perkhidmatan di bawah sektor, bidang dan sub-bidang seperti di Lampiran A. Kelulusan ini adalah tertakluk kepada syarat-syarat seperti yang dinyatakan di Lampiran B. Individu yang diberi kuasa oleh syarikat bagi urusan perolehan Kerajaan adalah seperti berikut :

ENCIK SHAPRY SHAM BIN ZAMHARI 790313085105 MANAGING DIRECTOR

t.t
DATO' HAJAH NORISON BINTI RAMLI
Bahagian Perolehan Kerajaan
b.p. Ketua Setiausaha Perbendaharaan
Kementerian Kewangan Malaysia

Tarikh Berdaftar Dengan Kementerian Kewangan Malaysia : 13/12/2024

(Sijil ini adalah cetakan komputer dan tidak memerlukan tandatangan)

LET'S BUILD WITH CONFIDENCE

SHAPRY ENTERPRISE

Civil construction • Structural works • Facility maintenance



No. 23, Jalan SS5D/9A, 47301 Petaling Jaya, Selangor
012-2092106 / 03-78650450
shapryenterprise@gmail.com

Building quality. Protecting integrity. Earning trust.